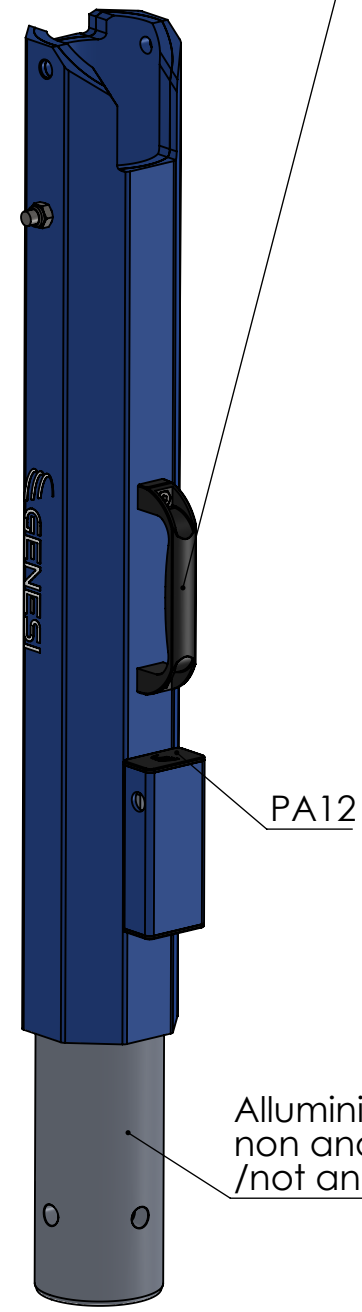

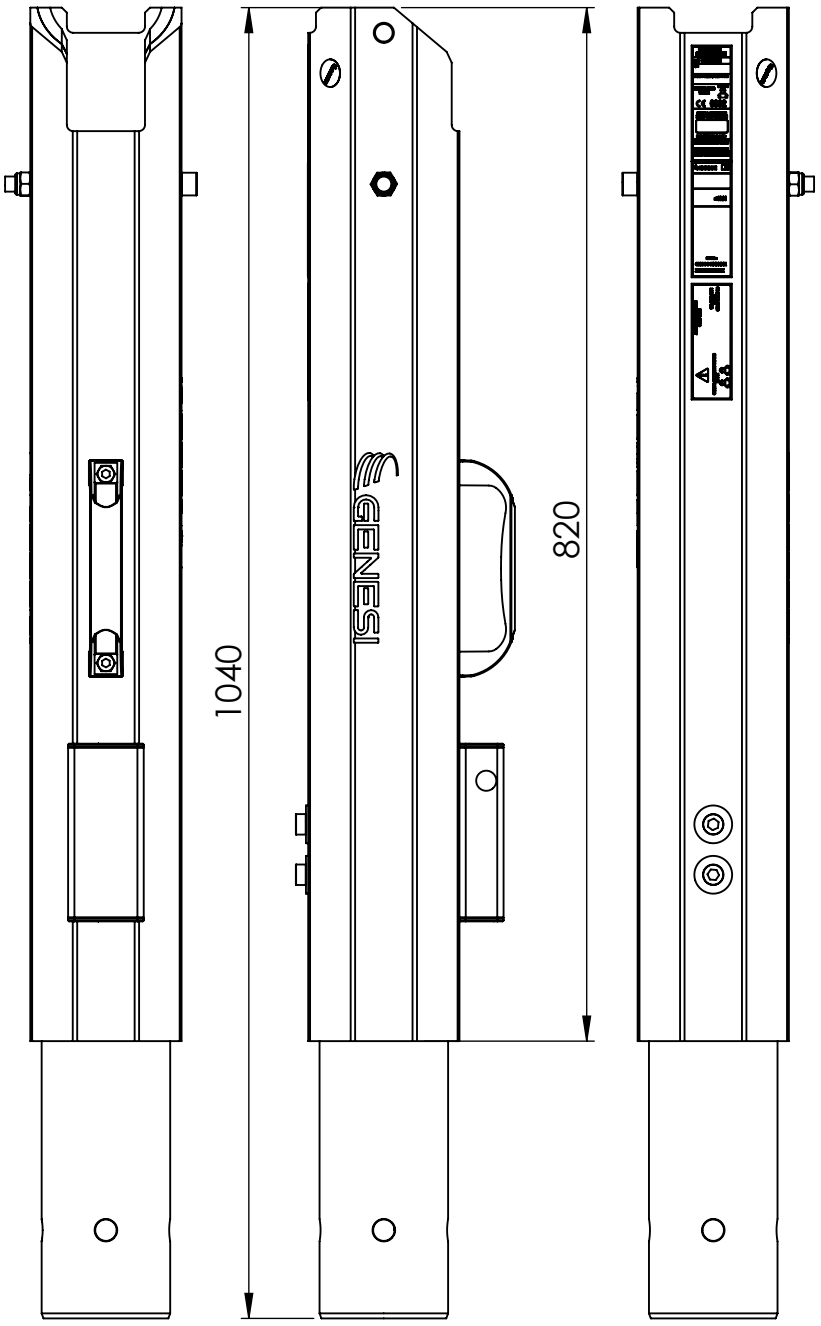

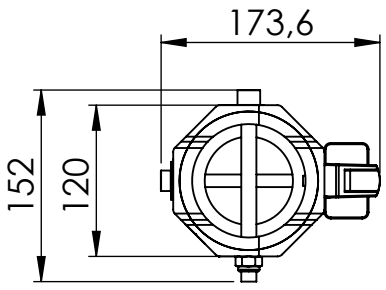

Per l'uso , montaggio e manutenzione leggere le istruzioni di montaggio /
For use, assembly and maintenance, read the assembly instructions

GENESI	Titolo / Title: Palo standard L=820mm per gru SC12NW / Standard mast L=820mm for SC12NW davit arm		
Codice / Code: **118-3002-1200**	Modello / Model: **SC12-PNW**	Conformità / Conformity: EN795:2012 TYPE B CE MAX 1; CEN/TS 16415:2013 TYPE B MAX 3	
Materiale / Material: Alluminio/Aluminium	Trattamento superficiale / Surface treatment: Anodizzato/Anodised shiny blu 15/20µm		
Massa / Weight: 12.77 kg	Informazioni aggiuntive / Additional information: Utilizzabile solo con braccio gru SC12NW / Can only be used with davit arm SC12NW		

Foglio / Sheet: 1 / 1

Revisione / Revision: 02

PROPRIETARY AND SECRET INFORMATION © Copyright GENESI.
The information contained in this document must be kept strictly confidential. Any unauthorized use, reproduction, distribution, or disclosure to third parties is strictly prohibited. GENESI reserves all rights related to Intellectual Property Rights.

INFORMAZIONI PROPRIETARIE E SEGRETE © Copyright GENESI.
Le informazioni contenute in questo documento devono essere mantenute strettamente riservate.Qualsiasi uso, riproduzione, distribuzione o divulgazione a terzi non autorizzati è severamente vietato. GENESI si riserva tutti i diritti relativi ai Diritti di Proprietà Intellettuale.